

COMUNE DI MOSCHIANO

PROVINCIA DI AVELLINO

DITTA: Azienda Sanitaria Locale Avellino

INTERVENTO "PNRR MISSIONE 6 COMPONENTE 1 SEZIONE 1.2.2
IMPLEMENTAZIONE DELLE CENTRALI OPERATIVE TERRITORIALI - COT DI MOSCHIANO"
CUP: H53D22000140001

PROGETTO ESECUTIVO

ALLEGATO **ARC 02: STATO DI FATTO: PIANTE, SEZIONI,
PROSPETTI**

Data:
DICEMBRE 2022

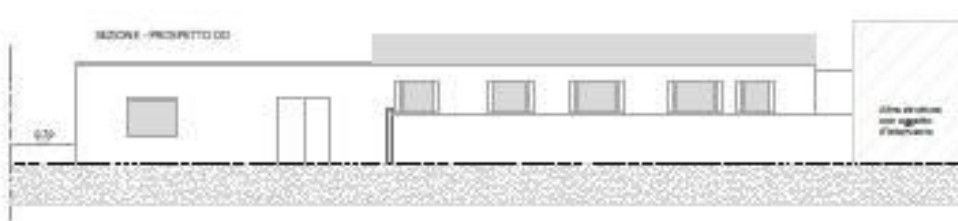

Progettista
ING. ANTONIO CARRATURO

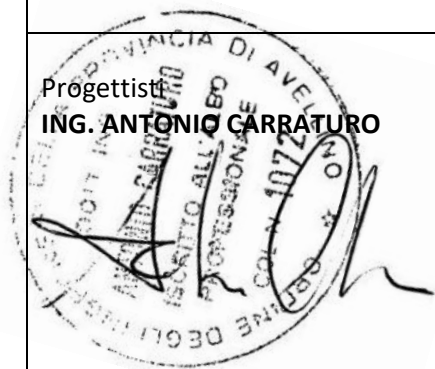

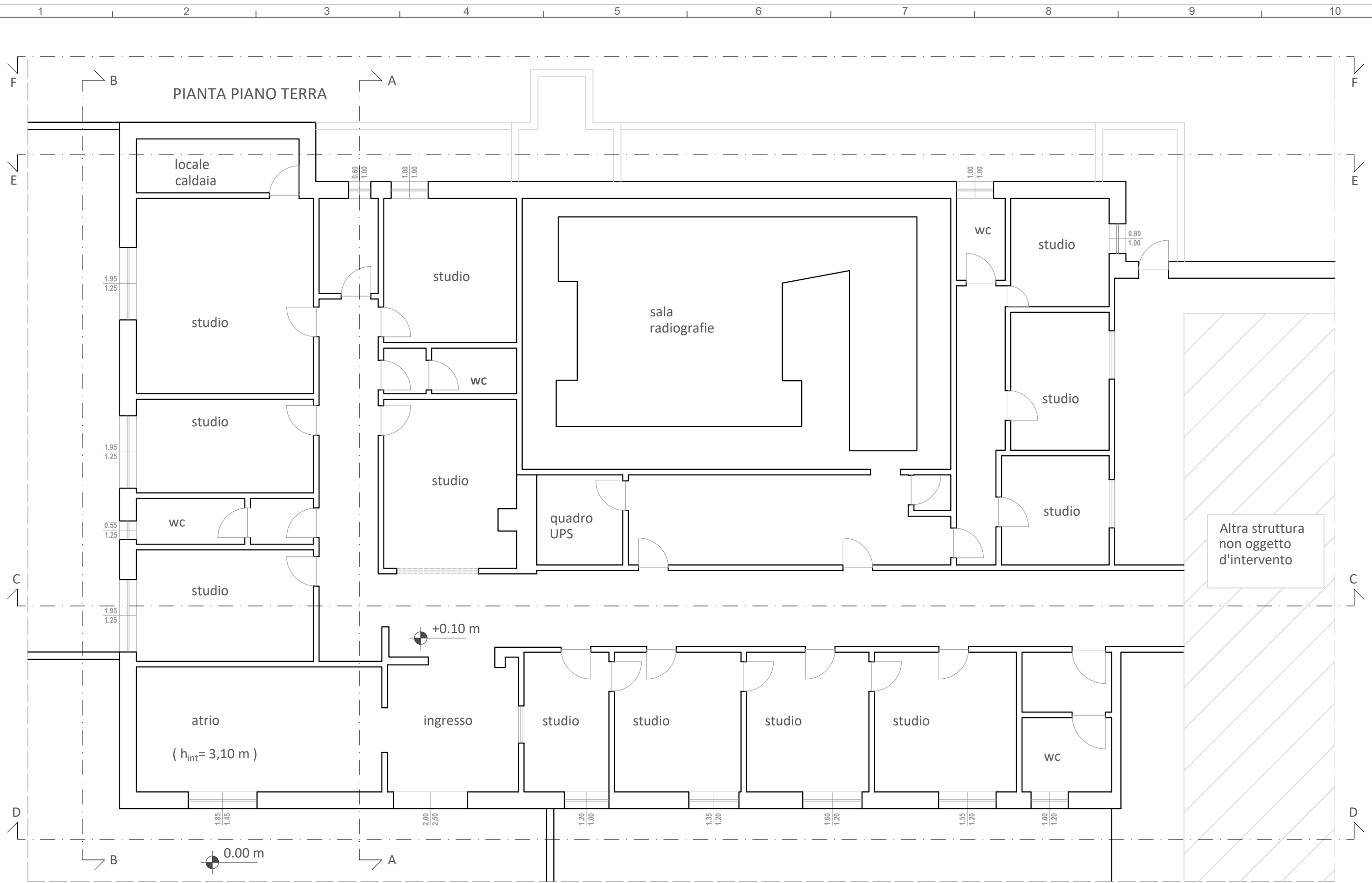

scala	1:100	INTERVENTO "PNRR MISSIONE 6 COMPONENTE 1 SEZIONE 1.2.2 - IMPLEMENTAZIONE DELLE CENTRALI OPERATIVE TERRITORIALI - COT DI MOSCHIANO" - CUP: H53D22000140001 - CIG: Z9B38822E0	
data	Dicembre 2022	COMMITTENTE: Azienda Sanitaria Locale Avellino INDIRIZZO: "Parco degli Ulivi" - Strada Statale 403 - Moschiano	
 STRUTTURA & PIANO engineering		Pianta Piano Terra STATO DI FATTO	TAVOLA ARC 02_1
Ingegneria: struttura&piano engineering - via Casale, 8 - Avellino - tel./fax. 0825-39248 - info@strutturaepiano.it			

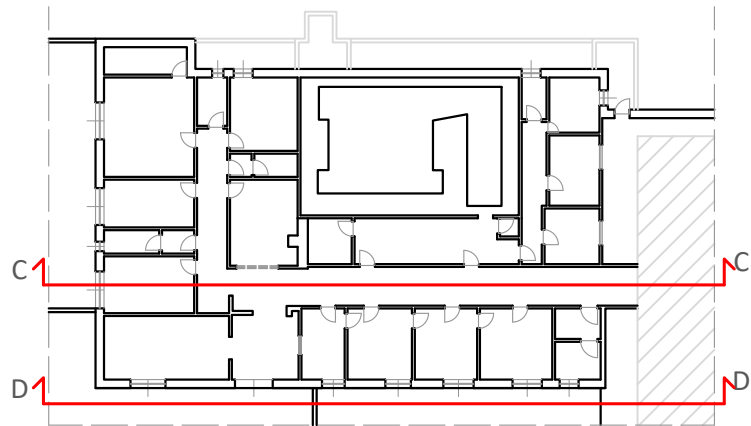
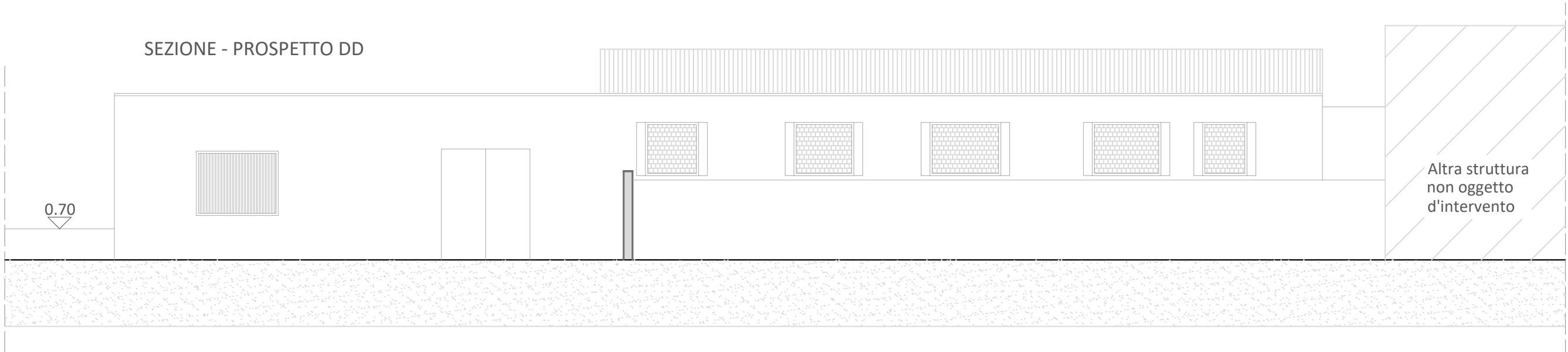
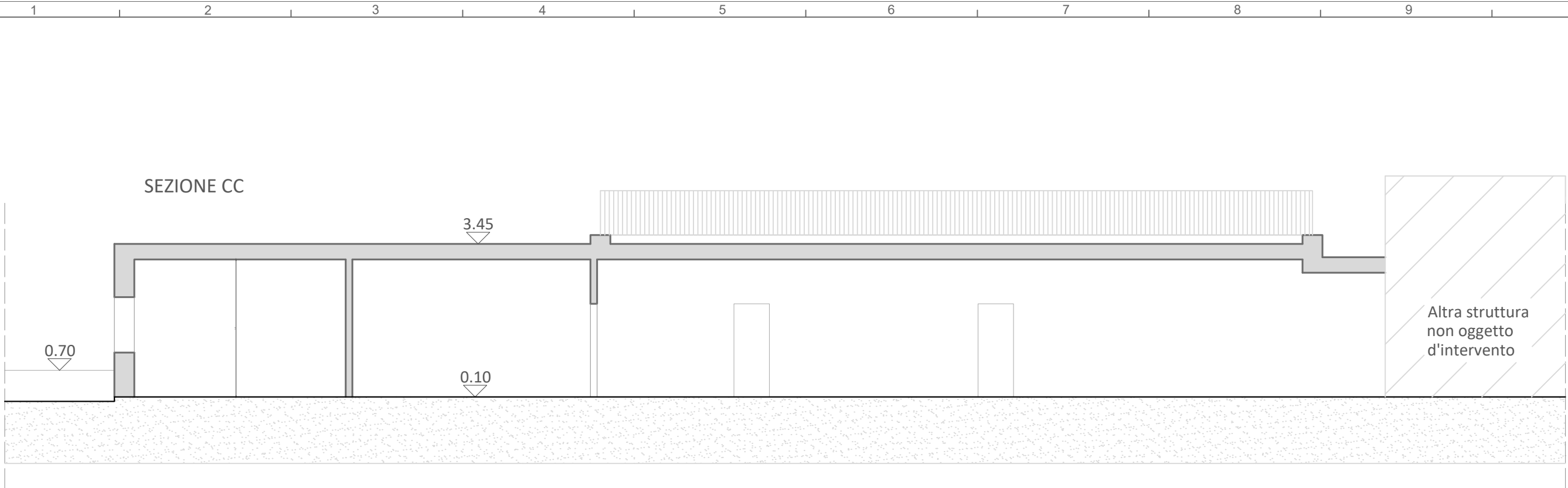

scala	1:100	INTERVENTO "PNRR MISSIONE 6 COMPONENTE 1 SEZIONE 1.2.2 - IMPLEMENTAZIONE DELLE CENTRALI OPERATIVE TERRITORIALI - COT DI MOSCHIANO" - CUP: H53D22000140001 - CIG: Z9B38822E0	
data	Dicembre 2022	COMMITTENTE: Azienda Sanitaria Locale Avellino INDIRIZZO: "Parco degli Ulivi" - Strada Statale 403 - Moschiano	
 STRUTTURA & PIANO engineering		Sezioni e Prospetti STATO DI FATTO	TAVOLA ARC 02_2
Ingegneria: struttura&piano engineering - via Casale, 8 - Avellino - tel./fax. 0825-39248 - info@strutturaepiano.it			

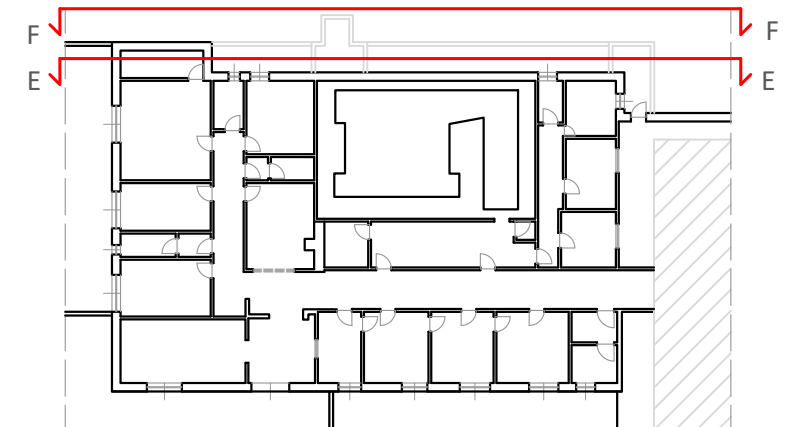
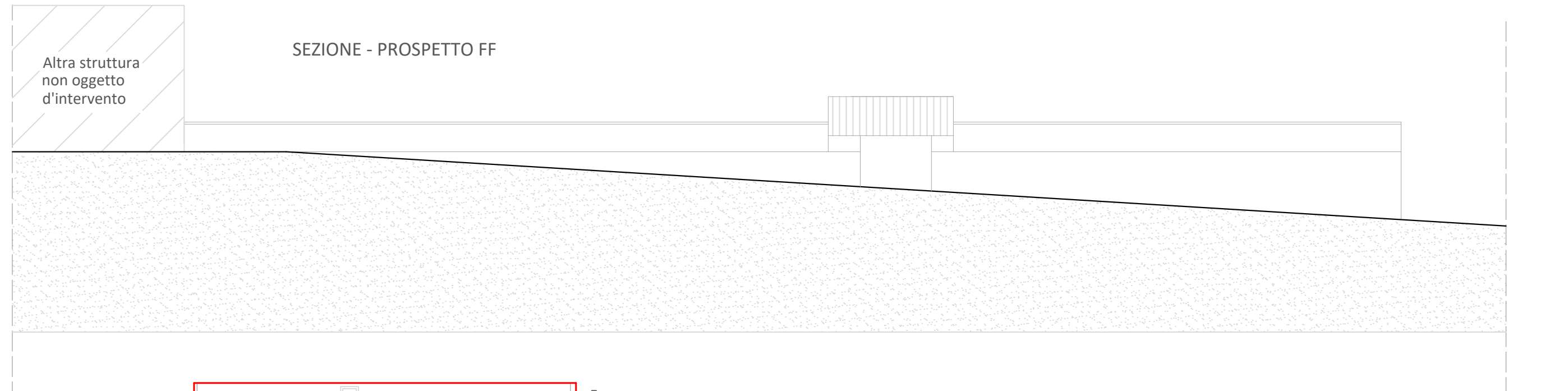
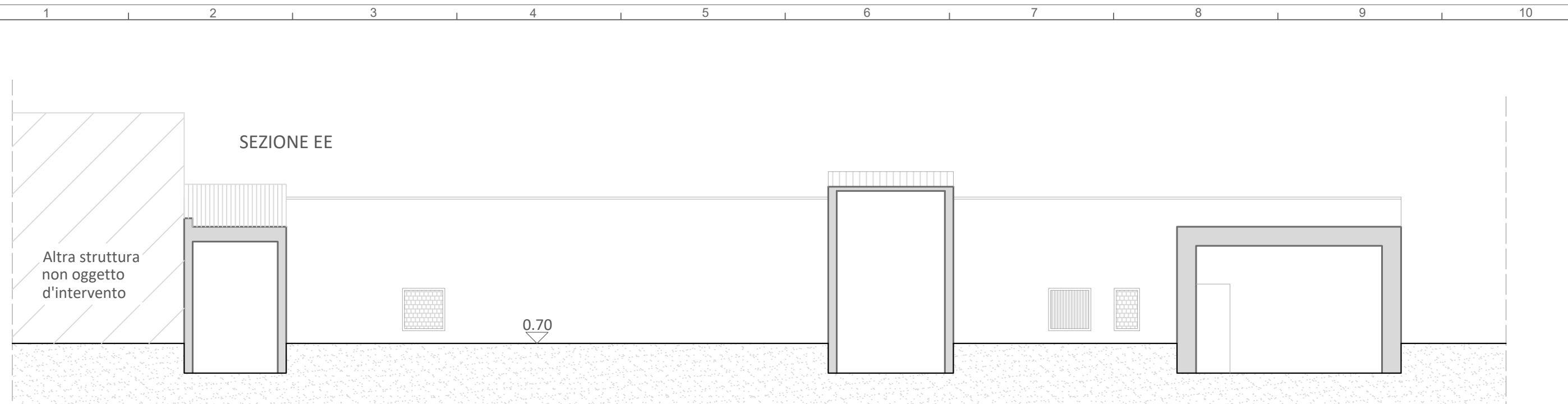

scala	1:100	INTERVENTO "PNRR MISSIONE 6 COMPONENTE 1 SEZIONE 1.2.2 - IMPLEMENTAZIONE DELLE CENTRALI OPERATIVE TERRITORIALI - COT DI MOSCHIANO" - CUP: H53D22000140001 - CIG: Z9B38822E0	
data	Dicembre 2022	COMMITTENTE: Azienda Sanitaria Locale Avellino INDIRIZZO: "Parco degli Ulivi" - Strada Statale 403 - Moschiano	
		Sezioni e Prospetti STATO DI FATTO	TAVOLA ARC 02_3
Ingegneria: struttura&piano engineering - via Casale, 8 - Avellino - tel./fax. 0825-39248 - info@strutturaepiano.it			

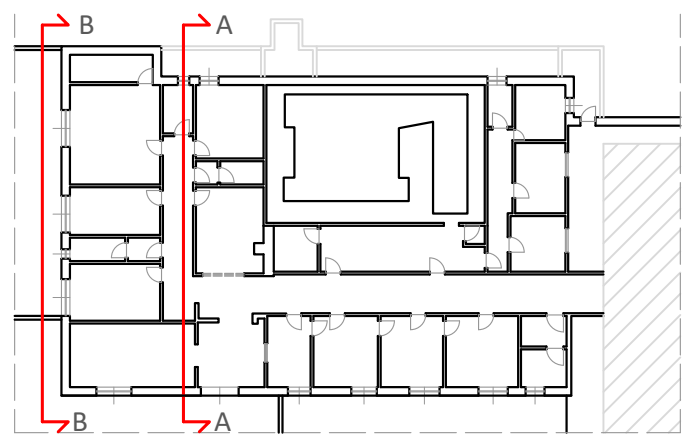
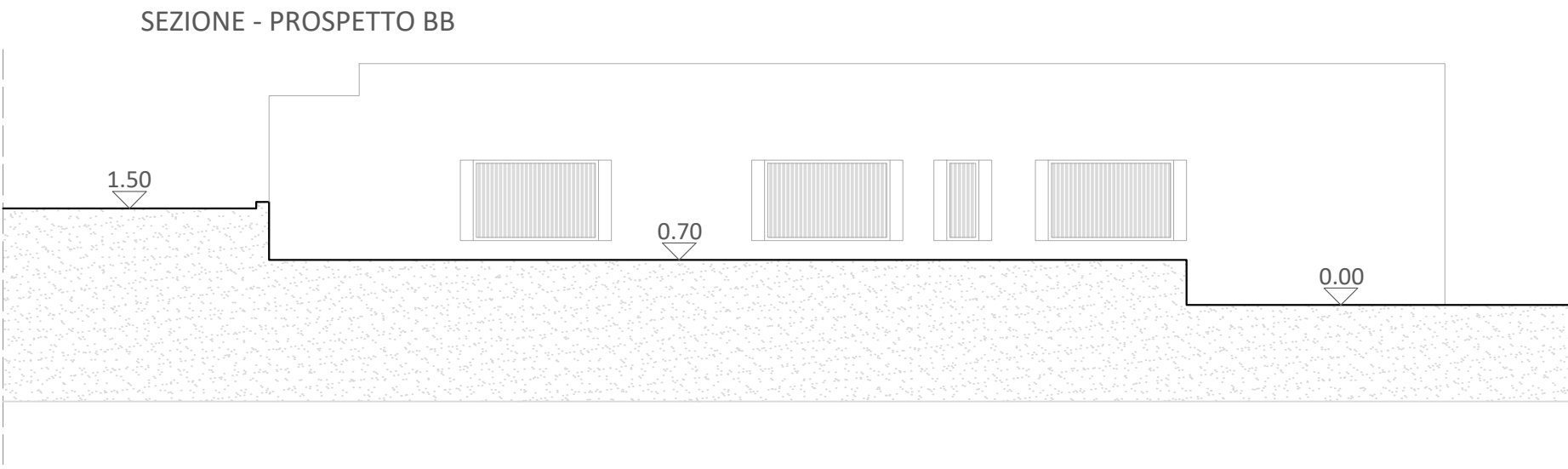
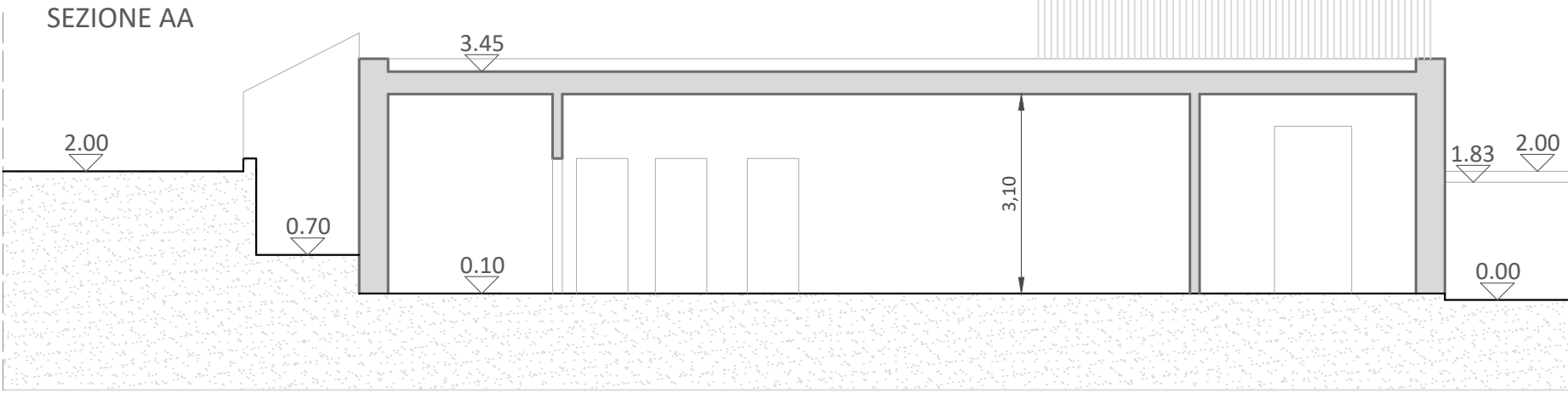

scala	1:100	INTERVENTO "PNRR MISSIONE 6 COMPONENTE 1 SEZIONE 1.2.2 - IMPLEMENTAZIONE DELLE CENTRALI OPERATIVE TERRITORIALI - COT DI MOSCHIANO" - CUP: H53D22000140001 - CIG: Z9B38822E0	
data	Dicembre 2022	COMMITTENTE: Azienda Sanitaria Locale Avellino INDIRIZZO: "Parco degli Ulivi" - Strada Statale 403 - Moschiano	
 STRUTTURA & PIANO engineering		Sezioni e Prospetti STATO DI FATTO	TAVOLA ARC 02_4
Ingegneria: struttura&piano engineering - via Casale, 8 - Avellino - tel./fax. 0825-39248 - info@strutturaepiano.it			

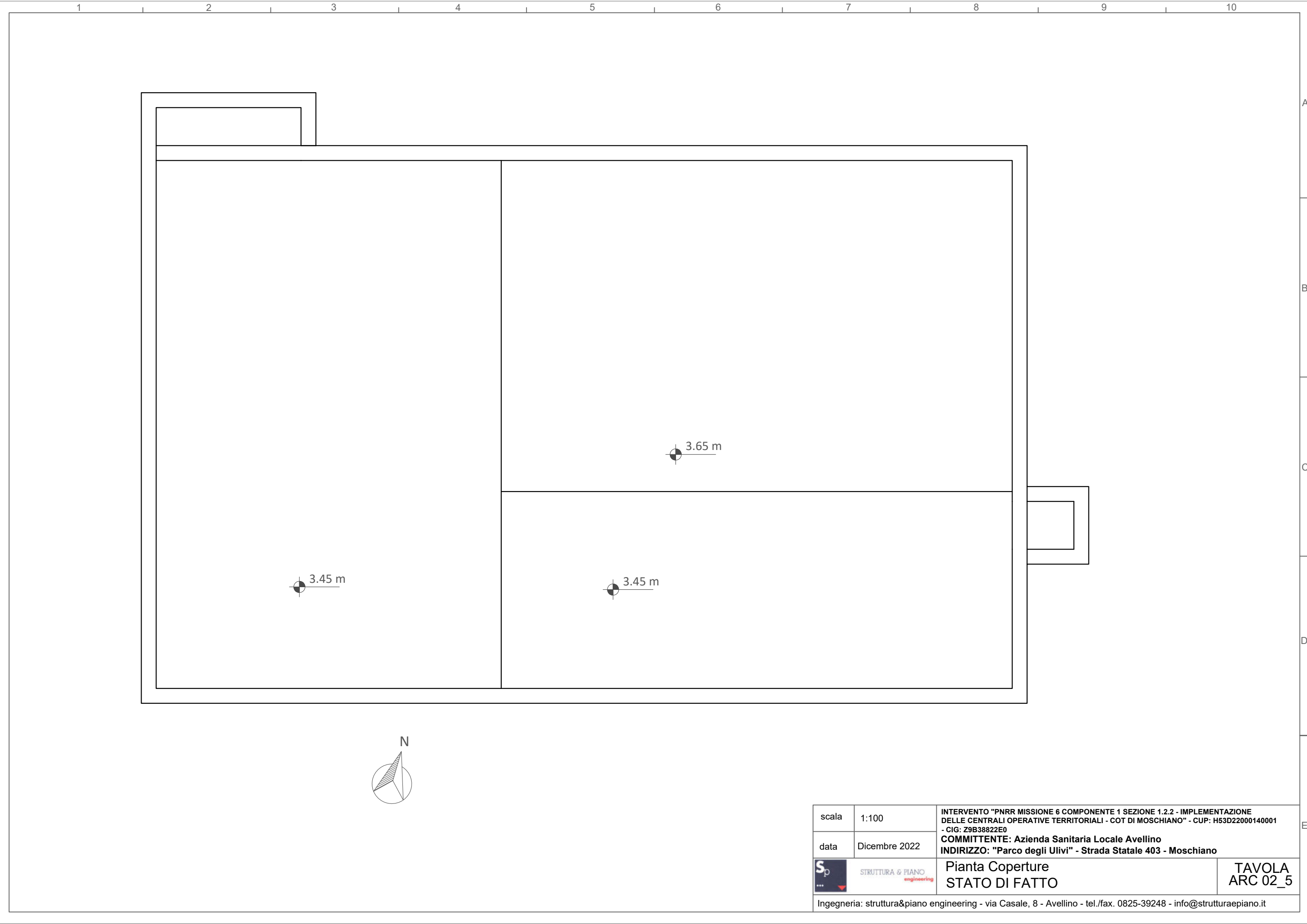

scala	1:100	INTERVENTO "PNRR MISSIONE 6 COMPONENTE 1 SEZIONE 1.2.2 - IMPLEMENTAZIONE DELLE CENTRALI OPERATIVE TERRITORIALI - COT DI MOSCHIANO" - CUP: H53D22000140001 - CIG: Z9B38822E0	
data	Dicembre 2022	COMMITTENTE: Azienda Sanitaria Locale Avellino INDIRIZZO: "Parco degli Ulivi" - Strada Statale 403 - Moschiano	
		Pianta Coperture STATO DI FATTO	TAVOLA ARC 02_5
Ingegneria: struttura&piano engineering - via Casale, 8 - Avellino - tel./fax. 0825-39248 - info@strutturaepiano.it			